

BON DIA!

ESTIC MOLT I MOLT  
EMOCIONADA!

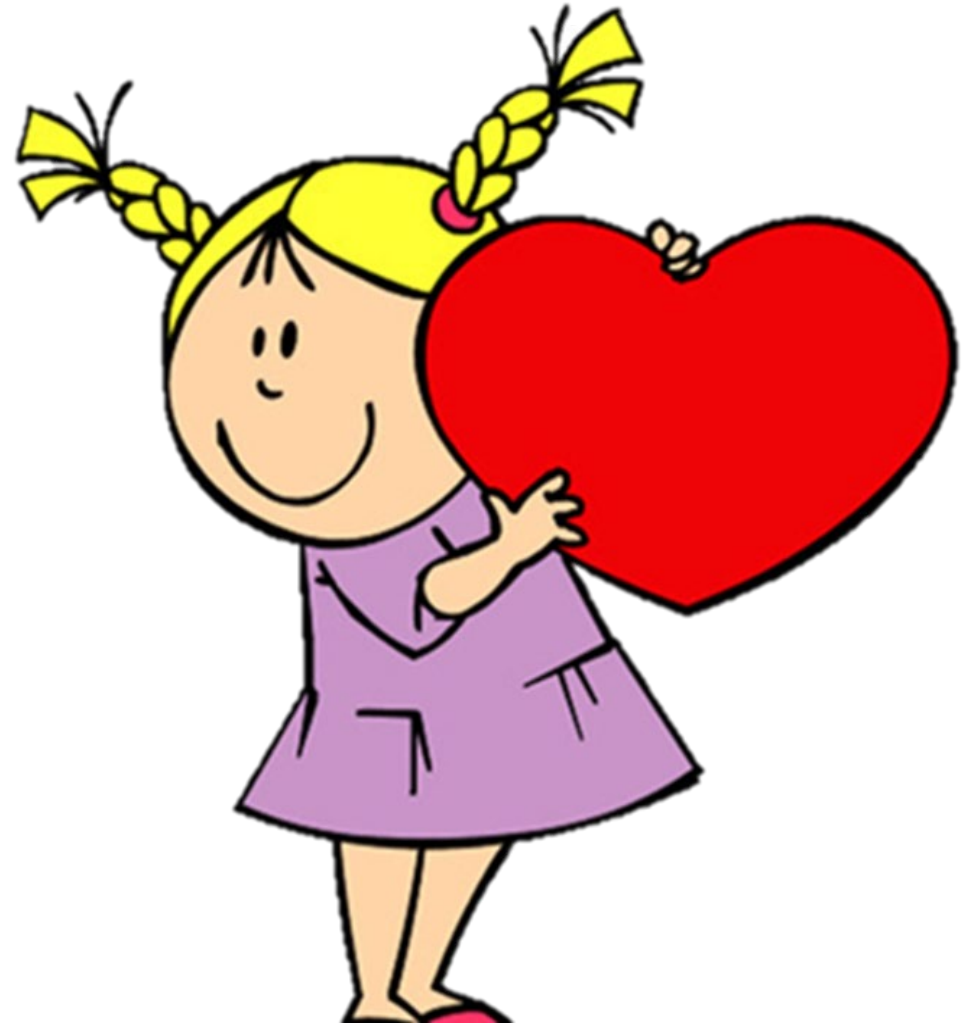

Avui el Papa Lleó  
beneirà la creu de la torre de  
Jesús a la Sagrada Família!

Deixa'm explicar-te com és  
aquesta creu!

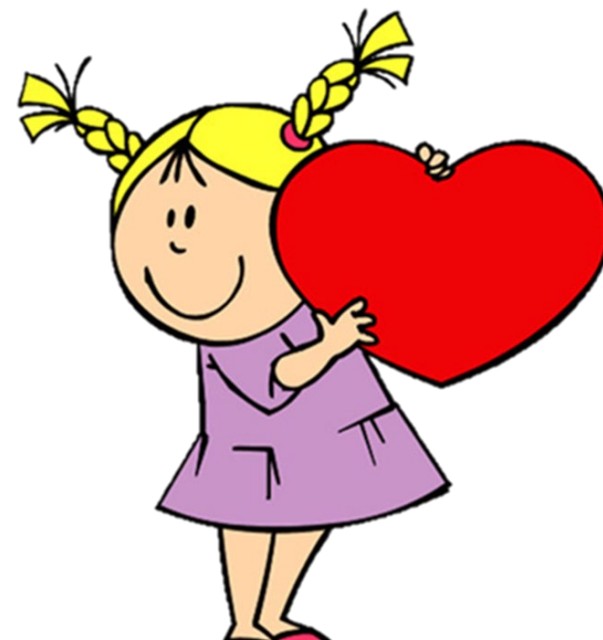

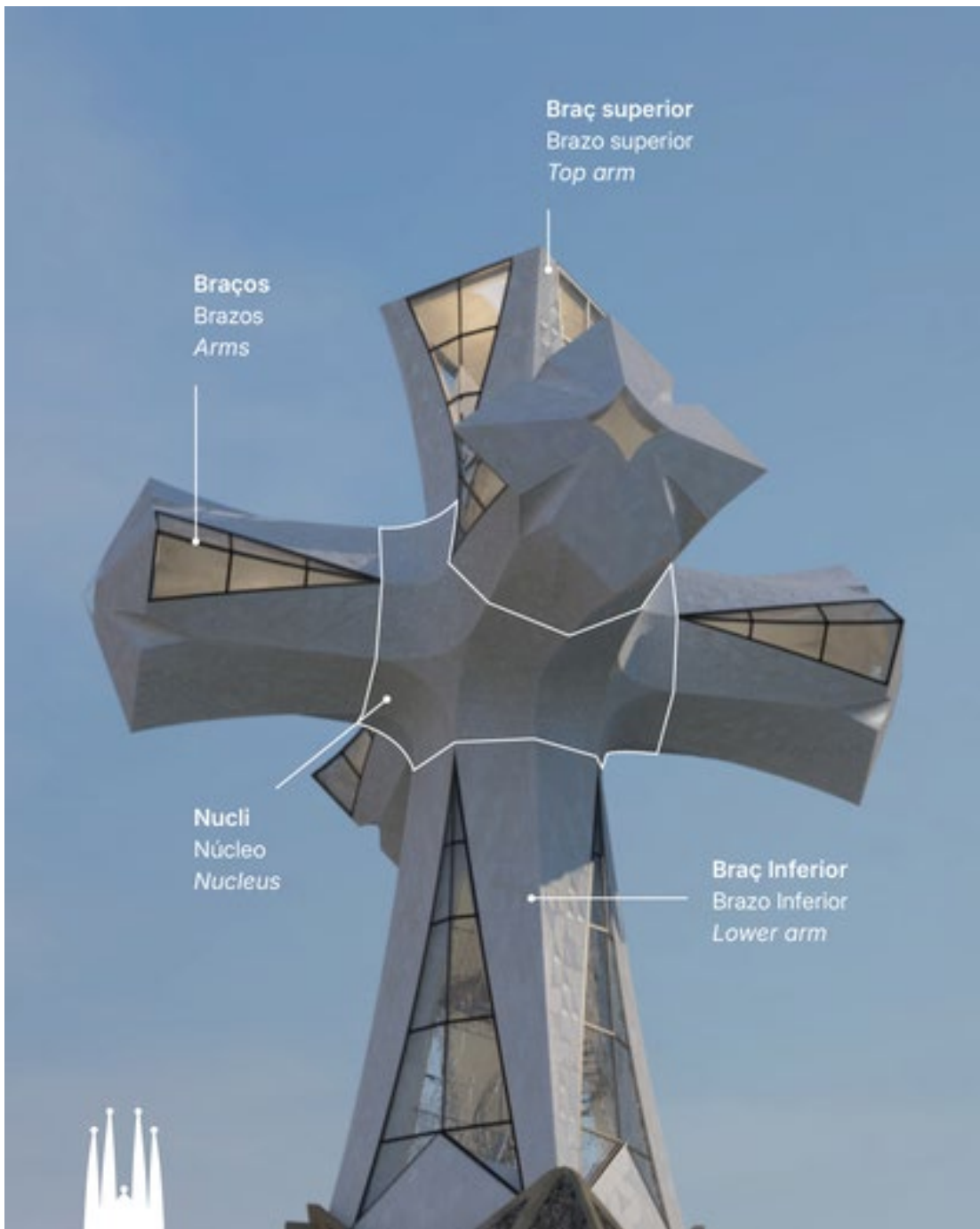

Mira-la bé...

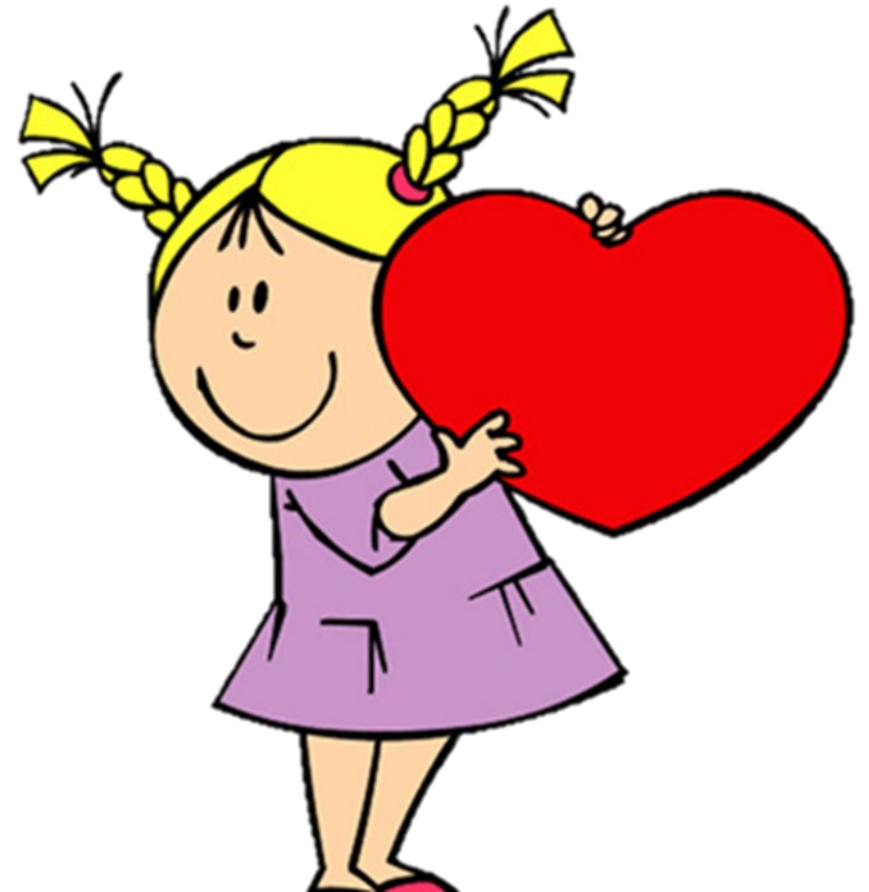

Amb la creu la Sagrada Família ja ha arribat als **172,5** metres!

Tenim l'església més alta del món!

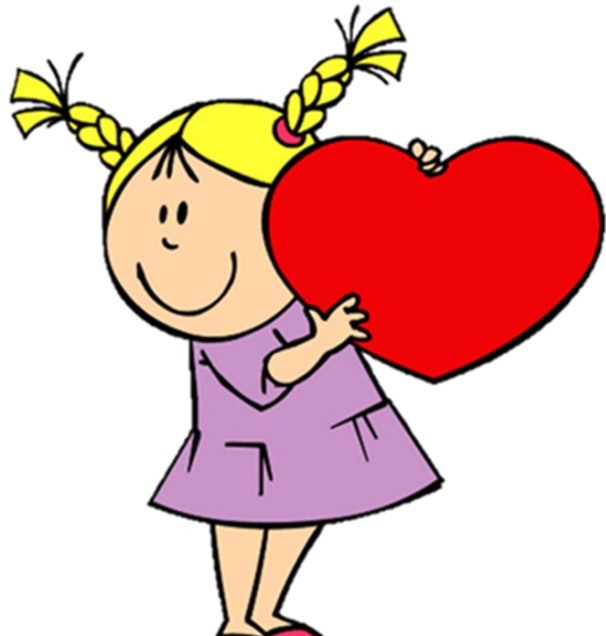

## La Sagrada Família se convierte en la **Iglesia más alta del mundo**

Con la colocación de la primera parte de la cruz en la fachada principal, la estructura **alcanzó 162,91 m de altura**, superando así a la Catedral de Ulm.

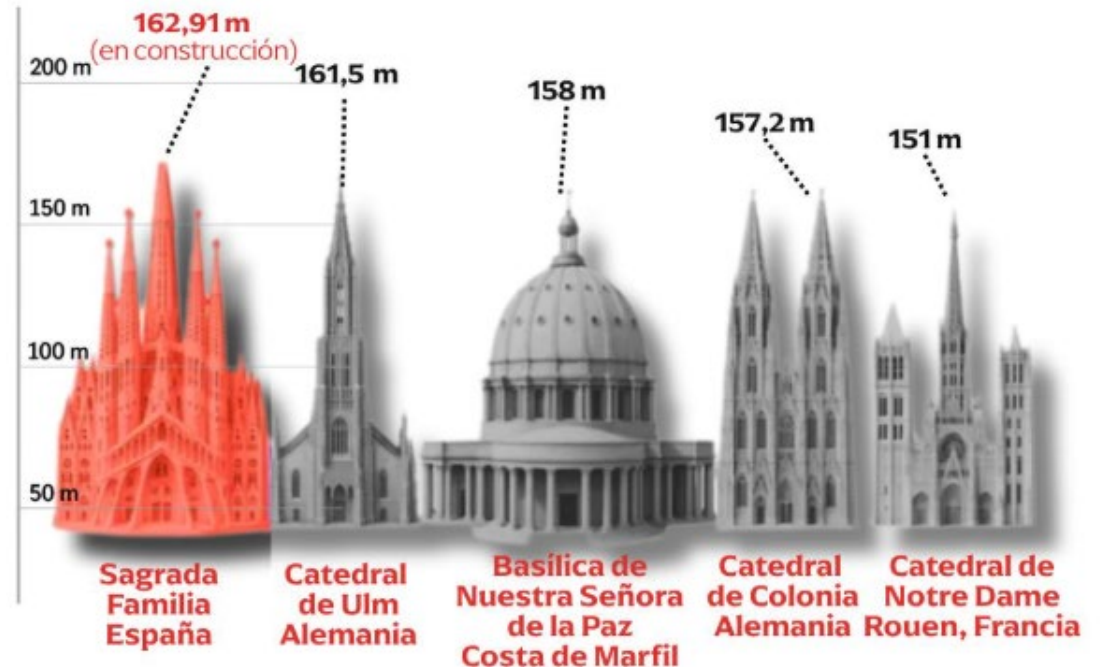

Però Gaudí va dir sempre que la Sagrada Família no havia de superar l'alçada de la muntanya de Montjuïc - que fa 173m- perquè mai cap obra humana superaria l'obra de Déu...

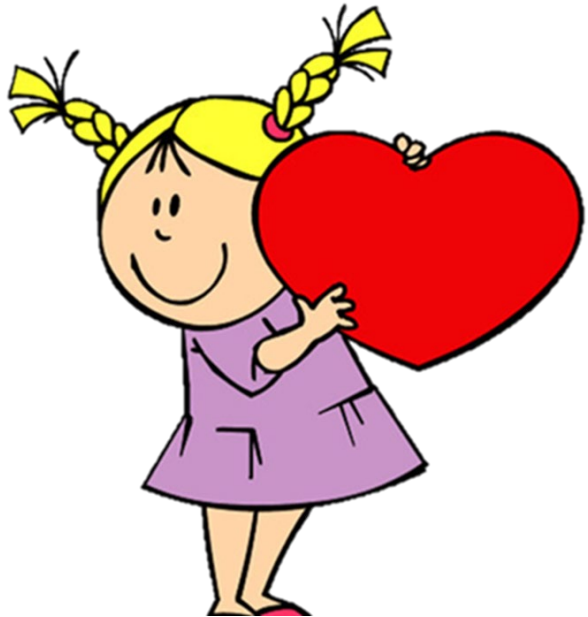

Col·locar la creu ha estat una feina...digna de Gaudí que ara s'ho mira des de dalt dels núvols, tot content!

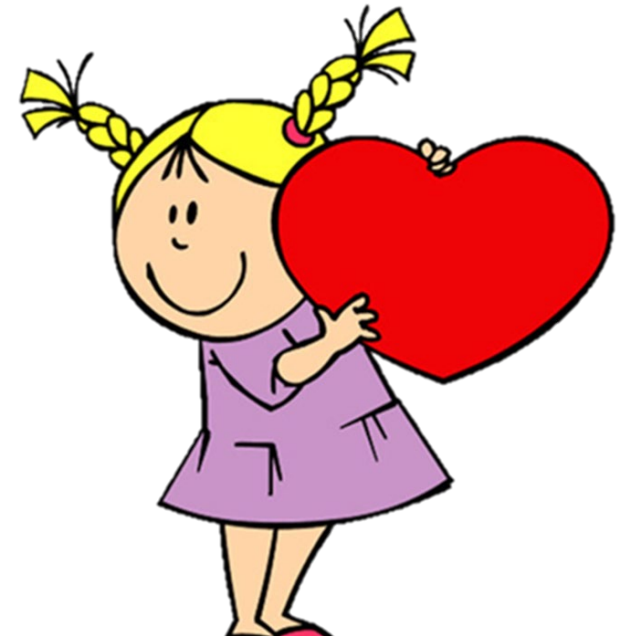

Primer es va posar el braç inferior de la creu, el que fa de base. Pesa 24 tones!

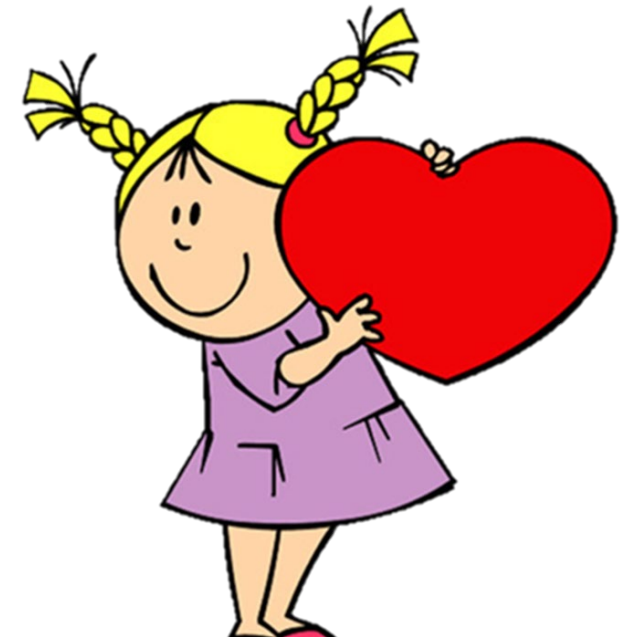
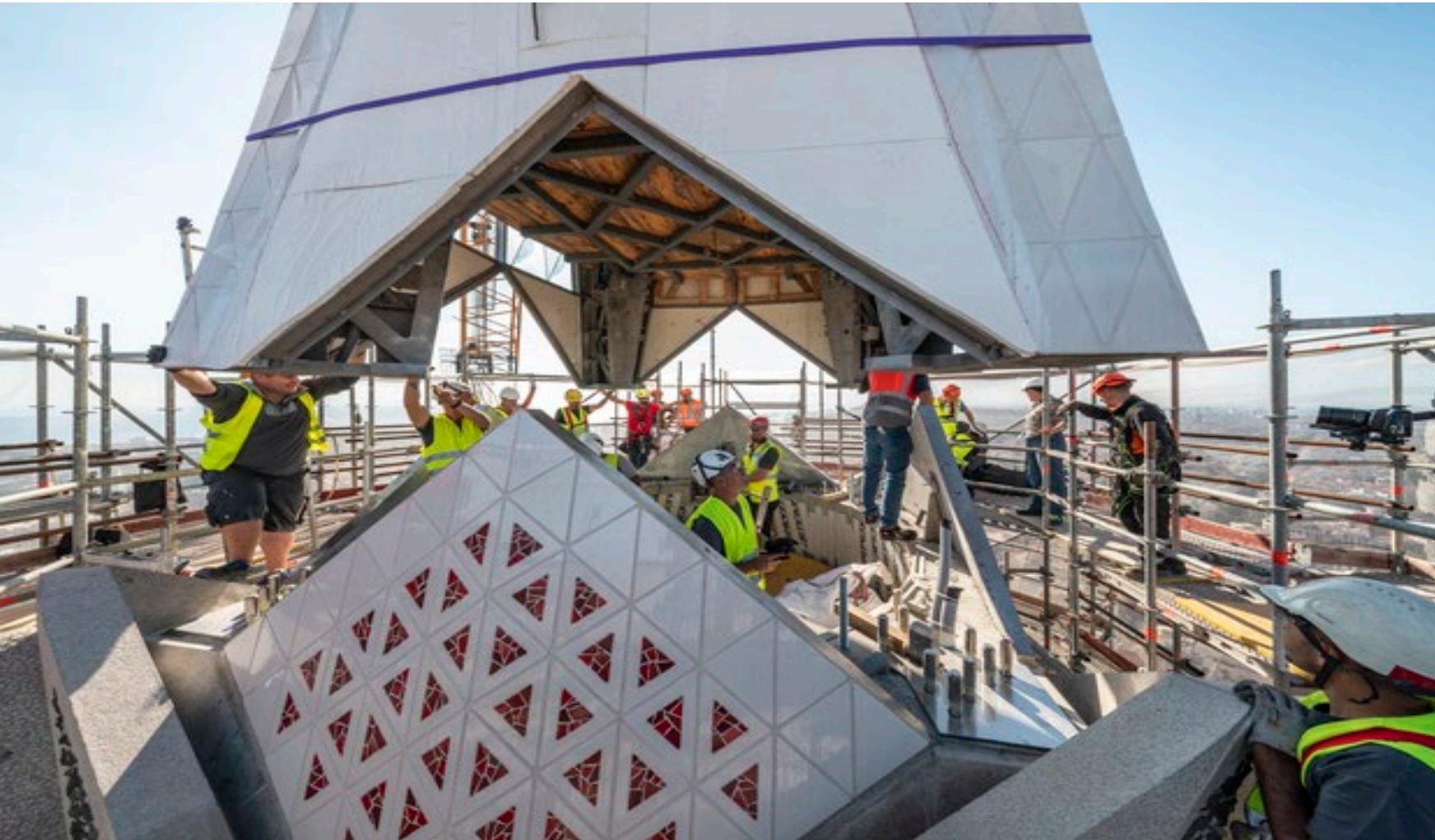

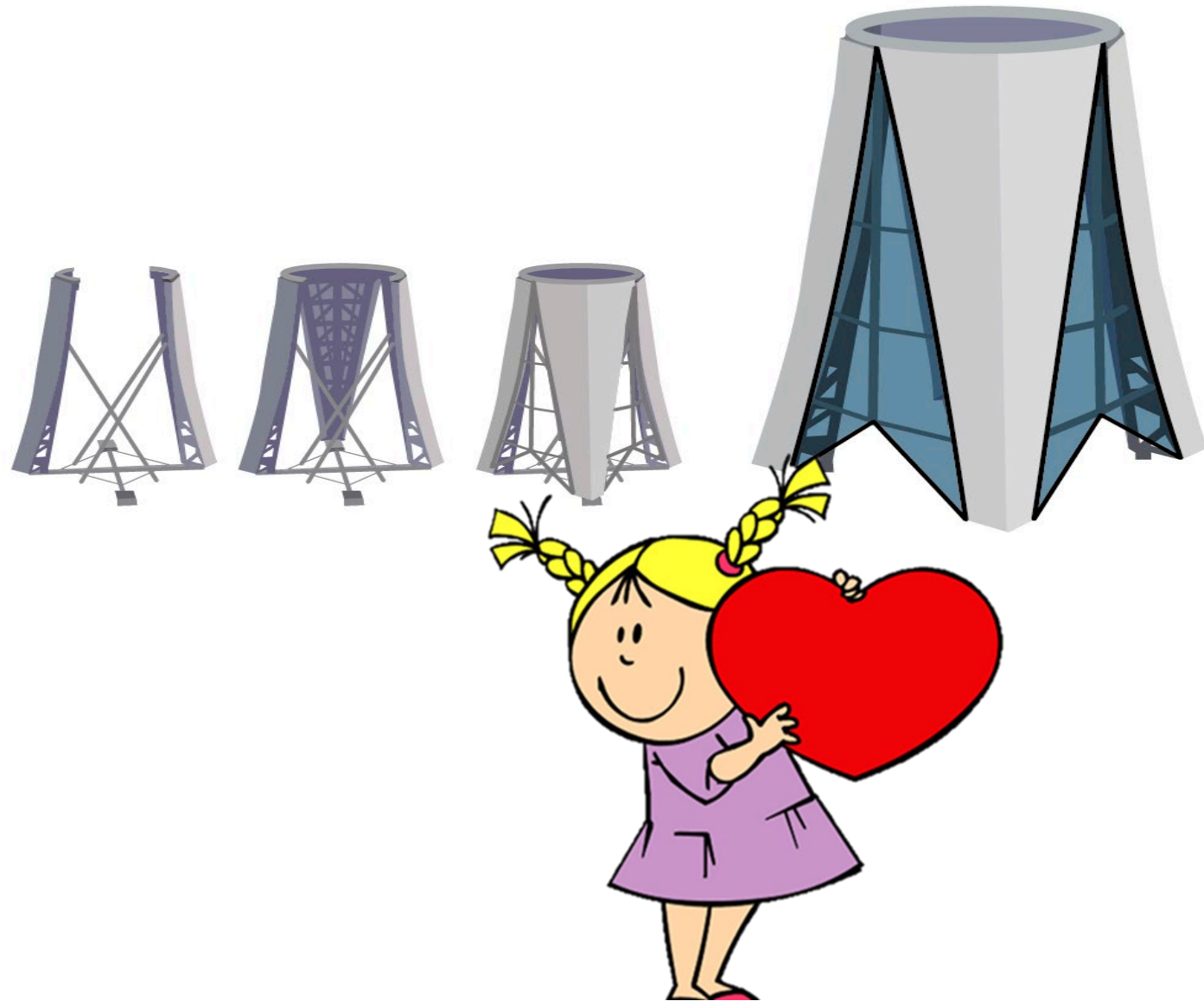

El braç va  
arribar  
desmuntat i es  
va muntar als  
jardins.

Amb els altres  
es va fer  
igual...



Aquest és el  
“nucli” que  
aguanta tots  
els braços...

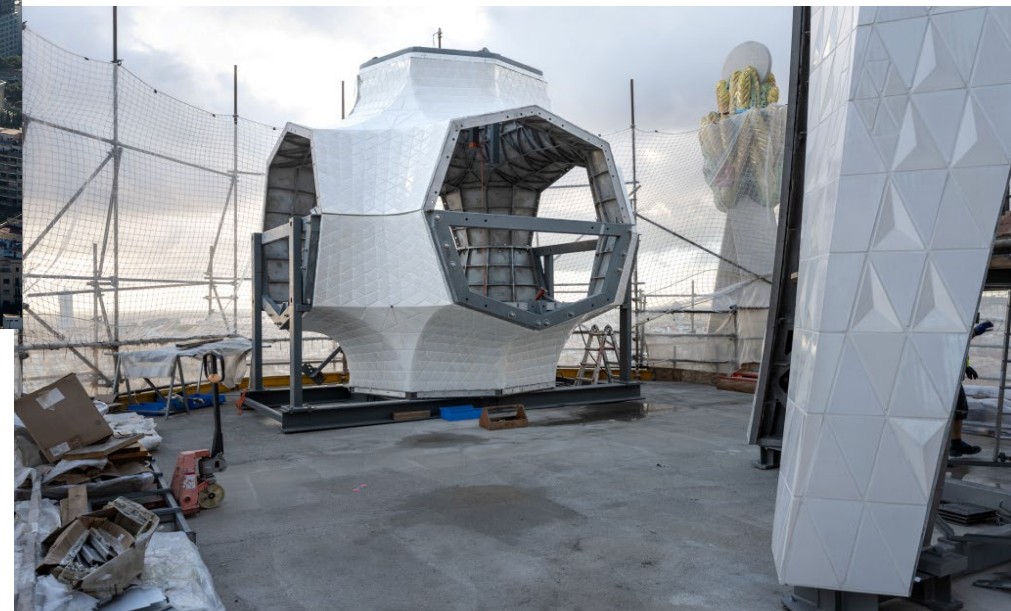



I després van  
anar arribant  
els altres  
braços de la  
creu...

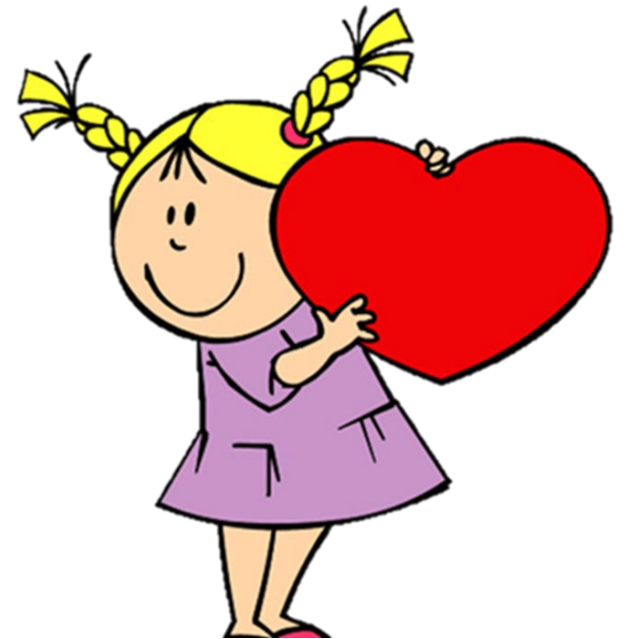

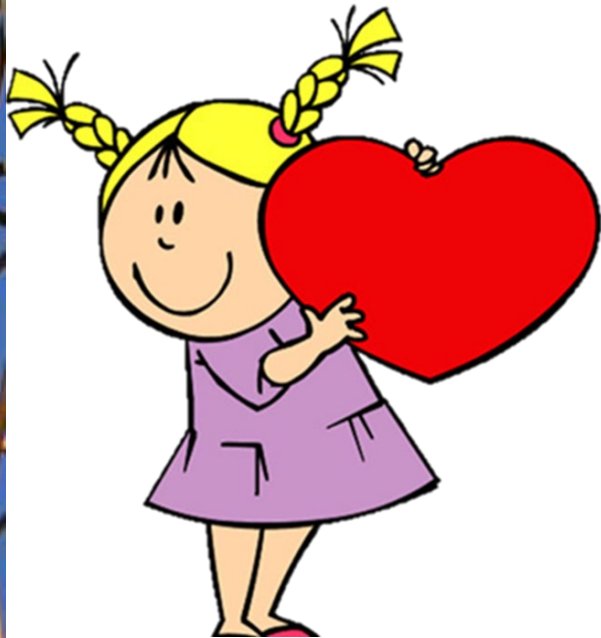

Ui! quin  
vertigen!



Última fase!

Últim braç de la creu!

Va ser el 20 de febrer de  
2026

i la gent del carrer  
aplaudia...

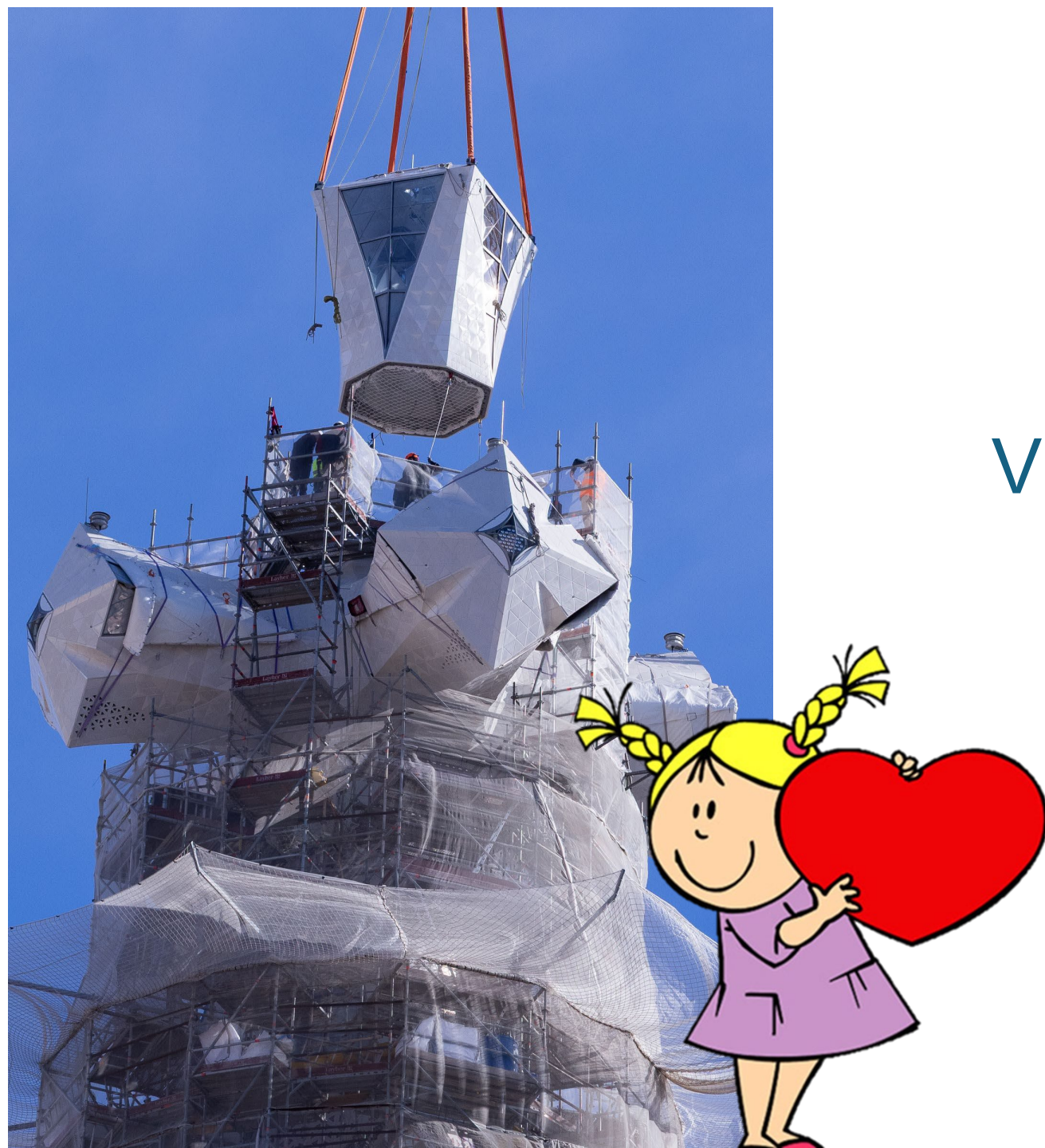





Per fi!

Ja tenim Creu!

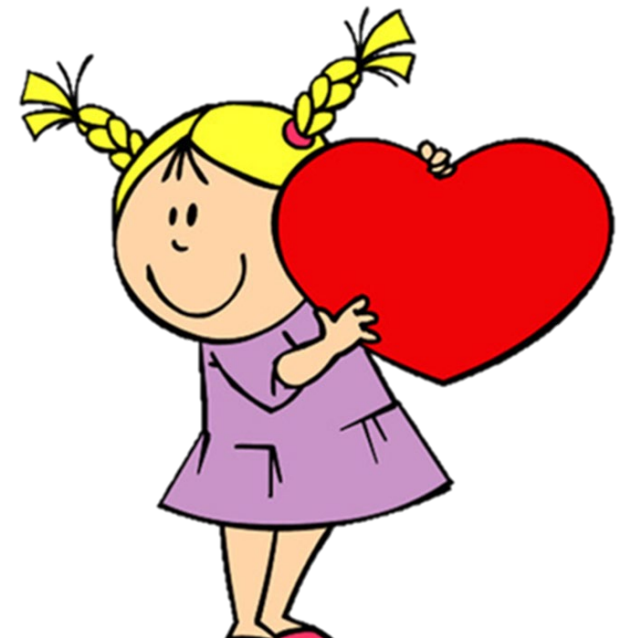



Què hi ha escrit a la creu?

Tu solus Sanctus, Tu  
solus Dominus, Tu solus  
Altissimus.

Tu ets l'únic Sant, tu  
l'únic Senyor,  
tu l'únic Altíssim

ÉS EL GLÒRIA!

La creu està feta de vidre i ceràmica blanca.

Gaudí volia que durant el dia fos lluminosa ja que el sol incidirà sobre la ceràmica.

I durant la nit pot il·luminar-se i els vidres deixaran passar la llum.

La creu, ja acabada fa 17 metres d'alçada i 13,5 d'ample.

Equival a un bloc de 5 pisos!

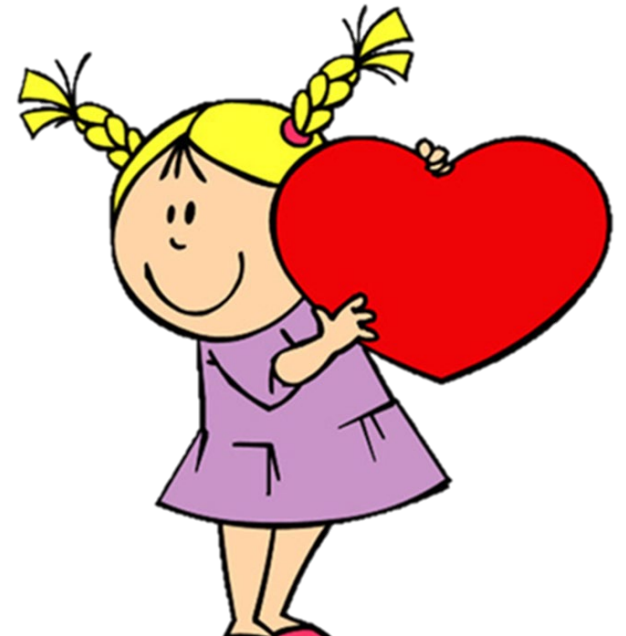



I mentre es muntava la creu s'anaven fent les escales...

Perquè es podrà visitar per dins!

A dalt de tot i seguint el que deia Gaudí, hi haurà una escultura de l'Agnus Dei, Anyell de Déu. L'ha fet un italià...

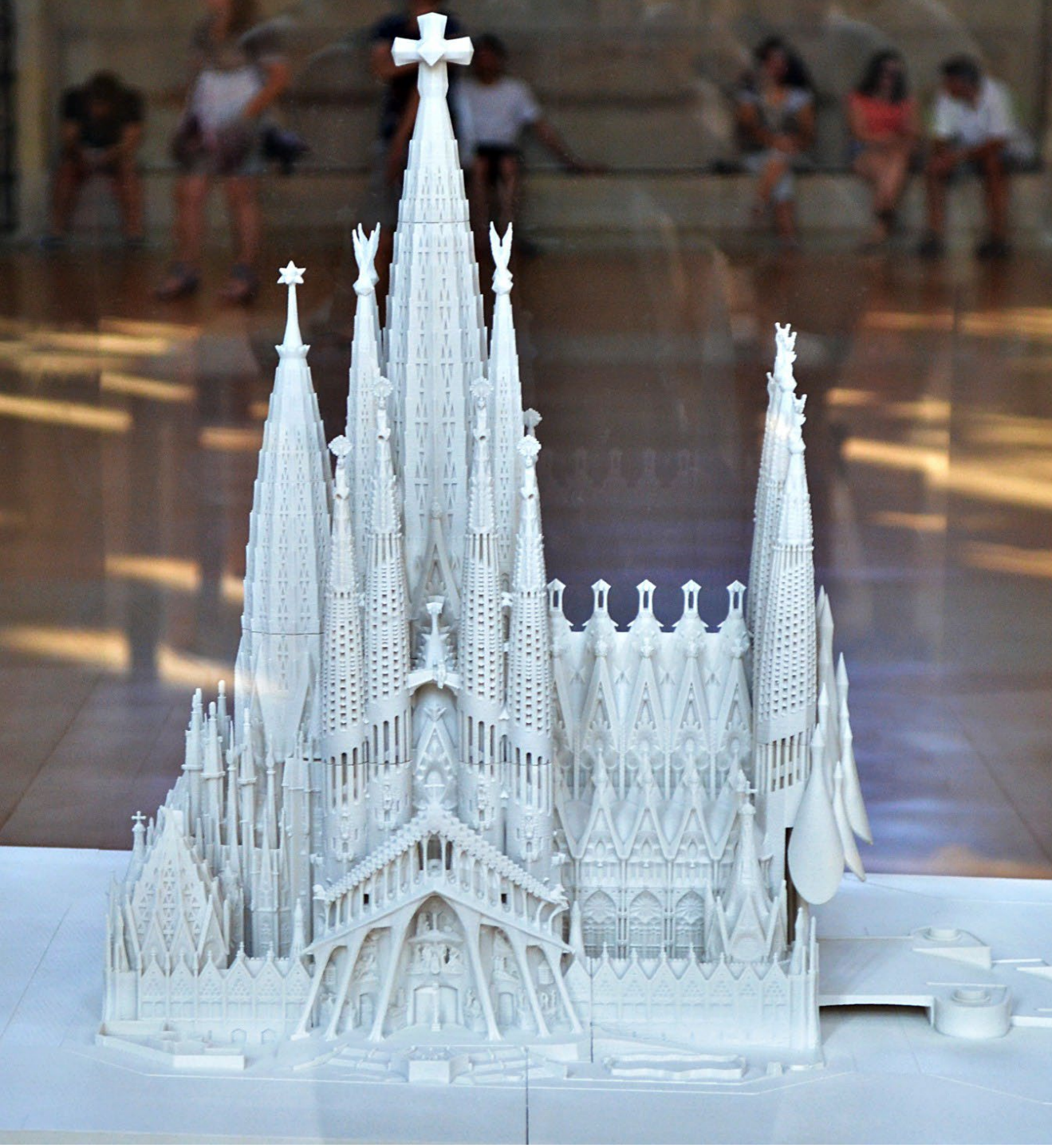

Mira aquesta maqueta:

La Sagrada Família té 18 torres:

12 dels apòstols, 4 dels evangelistes, la torre de Maria en la qual hi ha un gran estel i la de Jesús.



Oi que enteneu que estigui emocionada?  
**Jo crec que el Papa també!**

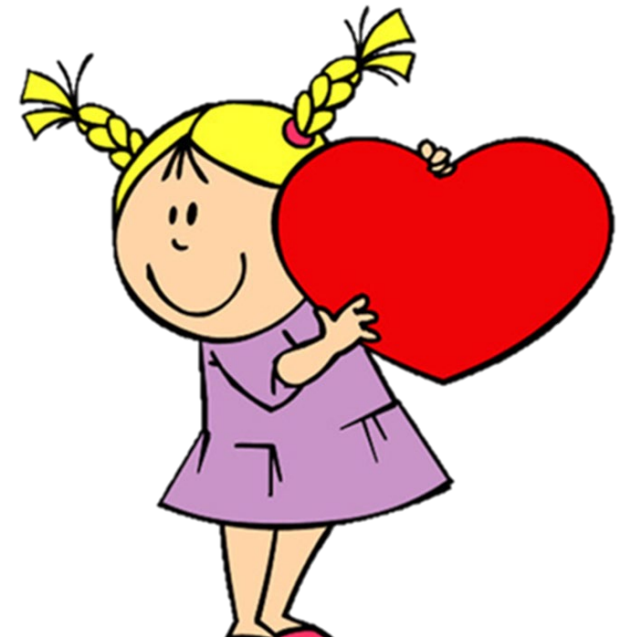

Jo mai, mai us poso  
deures... però avui si:  
mireu tots la benedicció  
de la creu.

**És un fet històric i quan  
sigueu grans direu: jo  
m'enrecordo, ho vaig  
veure de petit!**

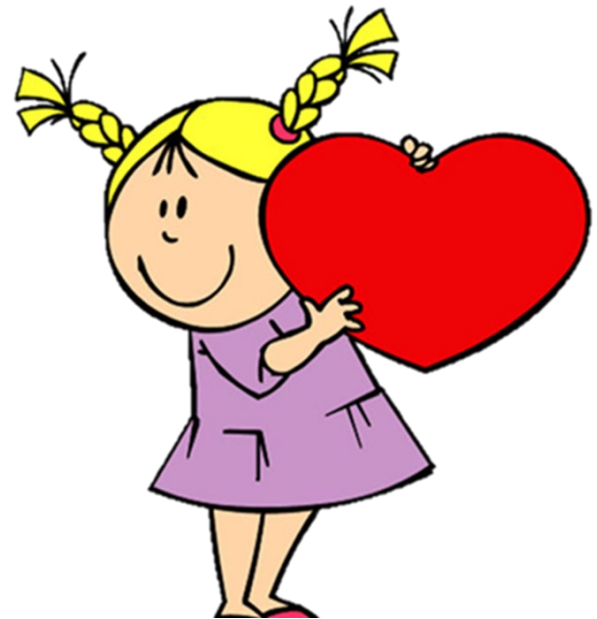

I fins ben  
aviat  
i ben  
contents!

GRÀCIES, GAUDÍ!

